

Legenda

- Perimetro del tessuto urbano consolidato
- Tracciato nuova linea Ferrovia dello Stato Tirano - Bormio (Cir. art. 50 norme attuazione P.T.C.P.)**
 - Nuovo tracciato fuori terra
 - Nuovo tracciato in galleria
 - Nuovo tracciato su viadotto
 - Nuovo tracciato fuori terra
 - Nuovo tracciato in galleria
- Tracciato connessione stazione di Tirano con il traforo del Mortirolo (P.T.R.A.)**
 - Nuovo tracciato fuori terra
 - Nuovo tracciato in galleria
- Tracciato nuova S.S. 38 - Lotto 4 - Variante di Tirano dallo svincolo di Stazione allo svincolo di Lovero (con collegamento alla dogana di Poschiavo)**
 - Fuori terra
 - Galleria
 - Sottopasso
- Tracciato nuova S.S. 38 - Lotto 4 - Nodo di Tirano - tratta A (svincolo di Bianzone - svincolo Gandia) e tratta B (svincolo La Gandia - Campone di Tirano)**
 - Fuori terra
 - Galleria
 - Sottopasso
- SERVIZI IN PROGETTO**
 - Servizi comunali
 - Servizi comunali: parcheggi in progetto finalizzati alla pedonalizzazione del centro storico vedi schede nelle N.T.A. del piano dei servizi
 - Parcheggio interrato P1 (vedi scheda)
 - Parcheggio interrato P2 (vedi scheda)
 - Parcheggio interrato P3 (vedi scheda)
 - Parcheggio interrato P4 (vedi scheda)
 - Parcheggio interrato P5 (vedi scheda)
 - Parcheggio interrato P6 (vedi scheda)
 - Parcheggio in superficie centro sportivo (vedi scheda)
 - Servizi comunali: parcheggi in fase di realizzazione da Programma integrato d'intervento (PI) già inserito nel documento di inquadramento con Del. C.C. n° 25 del 26/05/2006 e s.m.ad int.
 - Parcheggio interrato Programma integrato d'intervento 7
 - Servizi sovracomunali
- MOBILITA' DI PROGETTO**
 - Viabilità di progetto
 - Viabilità di progetto: Strada al Piazzun percorso alternativo
 - Percorso ciclo-pedonale da riqualificare e/o identificare con segnaletica
 - Percorsi ciclo-pedonali ex-novo compresi quelli inseriti nella pianificazione negoziata (vedi art. 13 NTA Piano dei Servizi "Percorsi ciclo-pedonali")
 - Fasce di rispetto finalizzate al futuro completamento della rete ciclo-pedonale
- CLASSIFICAZIONI**
 - Parcheggio pubblico
 - Attrezzature comuni
 - Verde pubblico
 - Area raccolta differenziata rifiuti
 - Servizio attività produttive
 - Punto sosta pista ciclabile
 - Comando Vigili del Fuoco
 - Elisuperficie
 - Strada pubblica
 - Marciapiede pubblico

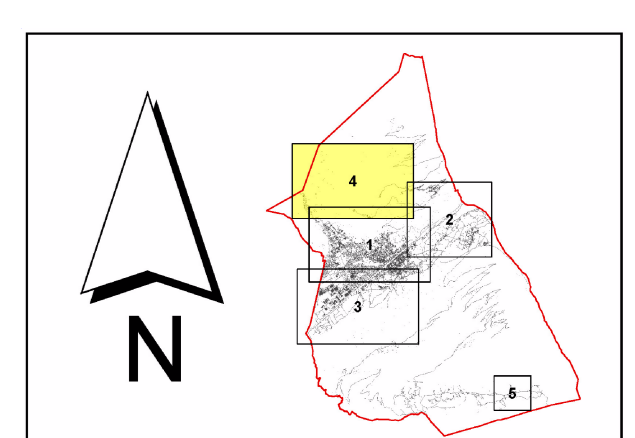

CITTA' DI TIRANO
Prov. di SONDRIO
PIANO DI GOVERNO DEL TERRITORIO
AI SENSI DELLA L.R. 12/2005

ALLEGATO ALLA DELIBERAZIONE DI C.C. N° 4 DEL 14.03.2012 A FIRMA DEL SEGRETARIO

ADOZIONE CON DELIBERA DEL CONSIGLIO COMUNALE	N° 30	del 22.09.2011
PUBBLICAZIONE AI SENSI DI LEGGE	dal 14.10.2011	al 19.12.2011
TERMINI ACCOGLIMENTO OSSERVAZIONI SCADUTO IL:	19.12.2011	
OSSEVAZIONI ESAMINATE CON DELIBERAZIONE DEL C.C.	N° 4	del 14.03.2012
APPROVATO CON DELIBERA C.C.	N° 4	del 14.03.2012

Arch. GABRIELE BENTINI
Studio Tecnico di Architettura ed Urbanistica
Via Mattei, 1 - 22100 Sondrio
Tel. 0342/417418 - Fax 0342/417419 - E-mail: gabriele@bentini.it

Arch. MAURO DE GIOVANNI
Ing. VIRGILIO SCALCO
Via Mattei, 1 - 22100 Sondrio
Tel. 0342/417418 - Fax 0342/417419 - E-mail: mauro@degiovanni.it

Coordinatore: Dott. Paolo Guazzoni - C.S. 1277 - Via XX settembre, 52/2020 Tirano - Tel. 0447/110305 - E-mail: guazzonipaolo@tin.it
Naturalisti: Dott. Margherita Quarà, Dott. Federico Girotti, Dott. Francesco Magagnoli
Architettura: Dott. Gianni Meroni

PIANO DEI SERVIZI (Legge Regione Lombardia 11 marzo 2005 N° 12, art. 9)		
Traccia: PS4 4	INDIVIDUAZIONE DEI SERVIZI DI PROGETTO Scala: 1 : 2000	PIATTAMALA RONCAIOLA BARUFFINI Data: Febbraio 2012
IL SINDACO		IL SEGRETARIO COMUNALE