

2

Dos della Croce

5



Legenda

- Perimetro del tessuto urbano consolidato
- Tracciato nuova linea Ferrovia dello Stato Tirano - Bormio (Cfr. art. 50 norme attuazione PTCP)**
 - Nuovo tracciato fuori terra
 - Nuovo tracciato in galleria
 - Nuovo tracciato su viadotto
- Tracciato connessione stazione di Tirano con il traforo del Mortirolo (PTR)**
 - Nuovo tracciato fuori terra
 - Nuovo tracciato in galleria
- Tracciato nuova S.S. 38 - Lotto 4, Variante di Tirano dallo svincolo di Stazione allo svincolo di Lovero (con collegamento alla dogana di Poschiavo)**
 - Fuori terra
 - Galleria
 - Sottopasso
- Tracciato nuova S.S. 38 - Lotto 4, Nodo di Tirano - tratta A (svincolo di BIANZONE - svincolo GANDI) e tratta B (svincolo La Ganda - Campone di Tirano)**
 - Fuori terra
 - Galleria
 - Sottopasso

SERVIZI IN PROGETTO

- Servizi comunali
- Servizi comunali: parcheggi in progetto finalizzati alla pedonalizzazione del centro storico vedi schede nelle N.T.A. del piano dei servizi
 - Parcheggio interrato P1 (vedi scheda)
 - Parcheggio interrato P2 (vedi scheda)
 - Parcheggio interrato P3 (vedi scheda)
 - Parcheggio interrato P4 (vedi scheda)
 - Parcheggio interrato P5 (vedi scheda)
 - Parcheggio interrato P6 (vedi scheda)
 - Parcheggio in superficie centro sportivo (vedi scheda)
- Servizi comunali: parcheggi in fase di realizzazione da Programma integrato d'intervento (PI) già inserito nel documento di inquadramento con Del. C.C. n° 25 del 26/05/2006 e s.m.ed.int.
- Parcheggio interrato Programma integrato d'intervento 7
- Servizi sovracomunali

MOBILITA' DI PROGETTO

- Viabilità di progetto
- Viabilità di progetto: Strada al Piazzon percorso alternativo
- Percorso ciclo-pedonale da riqualificare e/o identificare con segnaletica
- Percorsi ciclo-pedonali ex-novo compresi quelli inseriti nella pianificazione negoziata (vedi art. 13 NTA Piano dei Servizi "Percorsi ciclopedonali")
- Fasce di rispetto finalizzate al futuro completamento della rete ciclopedonale

CLASSIFICAZIONI

- Parcheggio pubblico
- Attrezzature comuni
- Verde pubblico
- Area raccolta differenziata rifiuti
- Servizio attività produttive
- Punto sosta pista ciclabile
- Comando Vigili del Fuoco
- Elisuperficie
- Strada pubblica
- Marciapiede pubblico

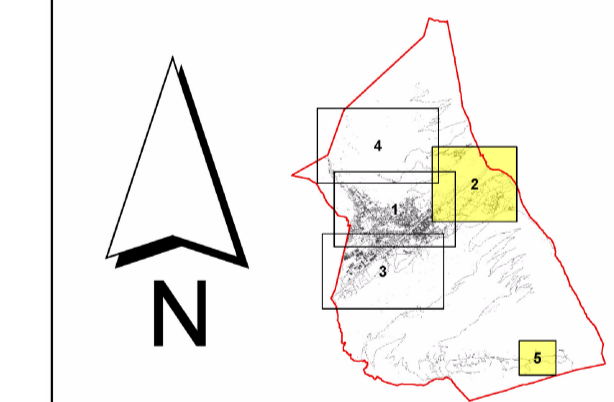

CITTA' DI TIRANO
Prov. di SONDRIO

PIANO DI GOVERNO DEL TERRITORIO
AI SENSI DELLA L.R. 12/2005

ALLEGATO ALLA DELIBERAZIONE DI C.C. N° 4 DEL 14.03.2012 A FIRMA DEL SEGRETARIO

ADOZIONE CON DELIBERA DEL CONSIGLIO COMUNALE	N° 30	del 22.09.2011
PUBBLICAZIONE AI SENSI DI LEGGE	dal 14.10.2011	al 19.12.2011
TERMINE ACCOGLIMENTO OSSERVAZIONI SCADUTO IL:	19.12.2011	
OSSERVAZIONI ESAMINATE CON DELIBERAZIONE DEL C.C.:	N° 4	del 14.03.2012
APPROVATO CON DELIBERA C.C.:	N° 4	del 14.03.2012

Arch. GIANROBERTO BERTINI
Stato Tirano - Provincia di Sondrio
Via Roma, 1 - 23100 Sondrio
Tel. 0342/514750 - Fax 0342/511094 - e-mail: gbertini@com.ti.it

Arch. MAURO DI GIOVANNI
Via Virgilio Scalzo
0342/70306 - Fax 0342/70520 - E-mail: diogiovanni@com.ti.it

Coordinatore: Dott. Paolo Giuseppe DGL 127 - via XX settembre, 53 23037 Tirano - tel 0342/70305 - E-mail: giuseppe.gioseppe@com.ti.it
Responsabile C.A. Maurizio Casati, Direttore Funzione: Dott. Francesco Magagnoli
Aut. collaboratori: Dott. Carlo Mercuri

PIANO DEI SERVIZI (Legge Regione Lombardia 11 marzo 2005 N° 12, art. 9)		
Tavola: PS4 2	INDIVIDUAZIONE DEI SERVIZI DI PROGETTO Scala: 1 : 2000	TIRANO loc. campane COLOGNA TRIVIGNO Data: Febbraio 2012
IL SINDACO		IL SEGRETARIO COMUNALE