

Legenda

- Perimetro del tessuto urbano consolidato
- Tracciato nuova linea Ferrovia dello Stato Tirano - Bormio (Cfr. art. 50 norme attuative PCSP)**
 - +—+—+ Nuova tracciato fuori terra
 - Nuovo tracciato in galleria
 - +—+—+ Nuovo tracciato su viadotto
- Tracciato connessione stazione di Tirano con il traforo del Mortello (PTRA)**
 - +—+—+ Nuovo tracciato fuori terra
 - Nuovo tracciato in galleria
- Tracciato nuova S.S. 38 - Lotto 4, Variante di Tirano dallo svincolo di Stazione allo svincolo di Lovero (con collegamento alla dogana di Poschiavo)**
 - Fuori terra
 - Galleria
 - Sottopasso
- Tracciato nuova S.S. 38 - Lotto 4: Nodo di Tirano - tratta A (svincolo di Bianzone - svincolo Gardà) e tratta B (svincolo La Gardà - Campone di Tirano)**
 - Fuori terra
 - Galleria
 - Sottopasso

SERVIZI IN PROGETTO

- Servizi comunali
- Servizi comunali: parcheggi in progetto finalizzati alla pedonalizzazione del centro storico (vedi schede nelle N.T.A. del piano dei servizi)
 - Parcheggio interrato P1 (vedi scheda)
 - Parcheggio interrato P2 (vedi scheda)
 - Parcheggio interrato P3 (vedi scheda)
 - Parcheggio interrato P4 (vedi scheda)
 - Parcheggio interrato P5 (vedi scheda)
 - Parcheggio interrato P6 (vedi scheda)
 - Parcheggio in superficie centro sportivo (vedi scheda)
- Servizi comunali: parcheggio in fase di realizzazione da Programma integrato d'intervento (PII) già inserito nel documento di inquadramento con Del. C.C. n° 25 del 26/05/2006 e s.m.ed. int.
 - Parcheggio interrato Programma integrato d'intervento 7
- Servizi sovcomunali

MOBILITA' DI PROGETTO

- Viabilità di progetto
- Viabilità di progetto: Strada al Piazzon percorso alternativo
- Percorso ciclo-pedonale da riqualificare e/o identificare con segnaletica
- Percorsi ciclo-pedonali ex-novo compresi quelli inseriti nella pianificazione negoziata (vedi art. 13 NTA Piano dei Servizi "Percorsi ciclopedonali")
- Fasce di rispetto finalizzate al futuro completamento della rete ciclopedonale

CLASSIFICAZIONI

- Parcheggio pubblico
- Attrezzature comuni
- Verde pubblico
- Area raccolta differenziata rifiuti
- Servizio attività produttive
- Punto sosta pista ciclabile
- Comando Vigili del Fuoco
- Ellissuperficie
- Strada pubblica
- Marciapiede pubblico

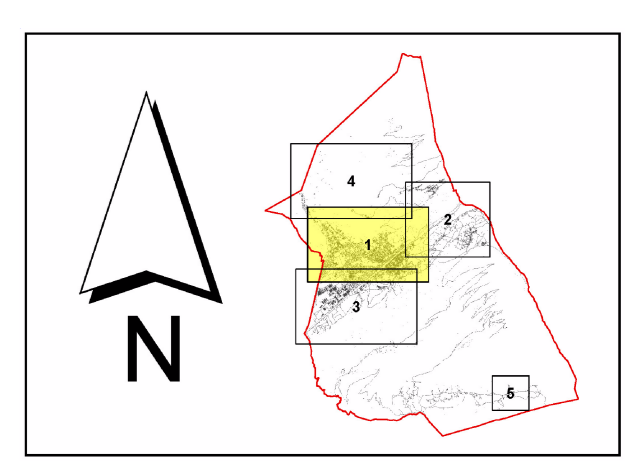

CITTA' DI TIRANO
Prov. di SONDRIO

**PIANO DI GOVERNO DEL TERRITORIO
AI SENSI DELLA L.R. 12/2005**

ALLEGATO ALLA DELIBERAZIONE DI C.C. N° 4 DEL 14.03.2012 A FIRMA DEL SEGRETARIO

ADOZIONE CON DELIBERA DEL CONSIGLIO COMUNALE:	N° 30	del 22.09.2011
PUBBLICAZIONE AI SENSI DI LEGGE:	dal 14.10.2011	al 19.12.2011
TERMINE ACCOGLIMENTO OSSERVAZIONI SCADUTO IL:	19.12.2011
OSSERVAZIONI ESAMINATE CON DELIBERAZIONE DEL C.C.:	N° 4	del 14.03.2012
APPROVATO CON DELIBERA C.C.:	N° 4	del 14.03.2012

Arch. DARIO BENETTI
Studio Tecnico Assistenza e Urbanistica
Via Motta, 1 - 23100 Sondrio
tel. 0342/34788 fax 0342/31054 e-mail dabene@stet.it

Arch. MARCO DE GIOVANNI
Ing. VITTORIO SCALCIO
Via Venezia, 101 - 23100 Sondrio - Tel. 0342/34788
tel. 0342/37038 fax 0342/70400 - E-mail info@giannipomato.it

Coordinatore: Dott. Paolo Cazzulani - C.C. 127 - Via S. Maria Nuova, 12/20201 Tirano - tel. 0342/70300 - E-mail paolo.cazzulani@comune.tirano.so.it
Sottocoordinatore: Dott. Margherita Cazzulani - Via S. Maria Nuova, 12/20201 Tirano - tel. 0342/70300 - E-mail margherita.cazzulani@comune.tirano.so.it
Per informazioni: Dott. Gianni Benetti

PIANO DEI SERVIZI
(Legge Regione Lombardia 11 marzo 2005 N° 12, art. 9)

Tavola: PS4 1	INDIVIDUAZIONE DEI SERVIZI DI PROGETTO	TIRANO Data: Febbraio 2012
IL SINDACO		IL SEGRETARIO COMUNALE